



CREDEMVITA

CREDEMVITA OPPORTUNITA'

(Tariffa 60063)

Reggio Emilia, 16 febbraio 2011

Oggetto: aggiornamento Parte II del Prospetto Informativo

Gentile Cliente,

con il presente documento Credemvita le trasmette la Parte II del Prospetto informativo con i dati periodici, in essa contenuti, aggiornati.

Credemvita SpA

Società con unico socio, soggetta ad attività di direzione e coordinamento (ex art. 2497 bis c.c.) da parte di Credito Emiliano S.p.A. Capitale interamente versato di euro 51.600.000 - REA n° 185343 presso la Camera di Commercio di Reggio Emilia - Registro delle Imprese di Reggio Emilia - Codice Fiscale e Partita IVA 01437550351 - Iscrizione all'Albo delle Imprese di Assicurazione n° 1.00105 - Sede Legale e Direzione Via Mirabello, 2 42122 Reggio Emilia (Italia) - Tel: +39 0522 586000 - Fax: +39 0522 452704 www.credemvita.it - info@credemvita.it





CREDEMVITA

PARTE II DEL PROSPETTO D'OFFERTA

ILLUSTRAZIONE DEI DATI STORICI DI RISCHIO-RENDIMENTO E COSTI EFFETTIVI DELL'INVESTIMENTO

Fondo interno CREDEMVITA Risparmio

DATI PERIODICI DI RISCHIO-RENDIMENTO DEL FONDO INTERNO OGGETTO DELL'INVESTIMENTO FINANZIARIO

La data di inizio operatività del Fondo Interno è 18/05/2010.

Il periodo previsto di durata del Fondo Interno è fino al 31/12/2100.

Il patrimonio netto del Fondo Interno al 31/12/2010 è pari a 52.891.279 euro.

Il valore della quota del Fondo Interno al 31/12/2010 è 10,018.

Non sono disponibili dati storici significativi del rendimento del Fondo Interno, in quanto operativo dal 18/05/2010.

La tipologia di gestione del Fondo Interno (flessibile) non consente di individuare un benchmark rappresentativo della politica di gestione adottata. In luogo del benchmark viene individuata una misura di rischio alternativa (VaR) pari a un intorno di - 2,60% calcolato con un orizzonte temporale pari a 1 mese con un livello di probabilità (intervallo di confidenza) del 99%.

Il valore della misura di rischio alternativa (VaR) da inizio collocamento al 31/12/2010 è stato pari a - 0,67%.

Il gestore del Fondo Interno è Credemvita Spa con sede legale in via Mirabello 2, 42122, Reggio Emilia, ITALIA – appartenente al Gruppo Credito Emiliano Spa. Il gestore delegato è Euromobiliare Asset Management SGR Spa con sede legale in Corso Monforte 34, 20122, Milano, ITALIA - appartenente al Gruppo Credito Emiliano Spa.

Una parte delle commissioni di gestione del Fondo Interno viene retrocessa ai distributori, nella seguente tabella si riporta il dato relativo all'anno 2010:

Quota-parte delle commissioni di gestione retrocessa ai distributori	64,58%
--	--------

Non sono previste retrocessioni ai distributori con riferimento agli altri costi diversi dalle commissioni di gestione.

Credemvita SpA

Società con unico socio, soggetta ad attività di direzione e coordinamento (ex art. 2497 bis c.c.) da parte di Credito Emiliano S.p.A. Capitale interamente versato di euro 51.600.000 - REA n° 185343 presso la Camera di Commercio di Reggio Emilia - Registro delle Imprese di Reggio Emilia - Codice Fiscale e Partita IVA 01437550351 - Iscrizione all'Albo delle Imprese di Assicurazione n° 1.00105 - Sede Legale e Direzione Via Mirabello, 2 42122 Reggio Emilia (Italia) - Tel: +39 0522 586000 - Fax: +39 0522 452704 www.credemvita.it - info@credemvita.it





CREDEMVITA

TOTAL EXPENSE RATIO (TER): COSTI E SPESE EFFETTIVI DEL FONDO INTERNO

Per quanto riguarda il presente Fondo interno, non è possibile fornire un'indicazione significativa dei costi e delle spese effettivamente sostenute relativamente all'anno 2010 in quanto operativo dal 18/05/2010.

ALTRE INFORMAZIONI

Per quanto riguarda il presente Fondo interno, non è possibile fornire un'indicazione significativa relativa al peso percentuale delle compravendite di strumenti finanziari effettuate tramite intermediari negoziatori del gruppo di appartenenza della Società relativamente all'anno 2010 in quanto operativo dal 18/05/2010.

Fondo interno CREDEMVITA Soluzione 97

DATI PERIODICI DI RISCHIO-RENDIMENTO DEL FONDO INTERNO OGGETTO DELL'INVESTIMENTO FINANZIARIO

La data di inizio operatività del Fondo Interno è 18/05/2010.

Il periodo previsto di durata del Fondo Interno è fino al 31/12/2100.

Il patrimonio netto del Fondo Interno al 31/12/2010 è pari a 3.142.286 euro.

Il valore della quota del Fondo Interno al 31/12/2010 è 9,861.

Non sono disponibili dati storici significativi del rendimento del Fondo Interno, in quanto operativo dal 18/05/2010.

La tipologia di gestione del Fondo Interno (flessibile) non consente di individuare un benchmark rappresentativo della politica di gestione adottata. In luogo del benchmark viene individuata una misura di rischio alternativa (VaR) pari a un intorno di - 4,00% calcolato con un orizzonte temporale pari a 1 mese con un livello di probabilità (intervallo di confidenza) del 99%.

Il valore della misura di rischio alternativa (VaR) da inizio collocamento al 31/12/2010 è stato pari a - 0,65%.

Il gestore del Fondo Interno è Credemvita Spa con sede legale in via Mirabello 2, 42122, Reggio Emilia, ITALIA – appartenente al Gruppo Credito Emiliano Spa. Il gestore delegato è Euromobiliare Asset Management SGR Spa con sede legale in Corso Monforte 34, 20122, Milano, ITALIA - appartenente al Gruppo Credito Emiliano Spa.

Una parte delle commissioni di gestione del Fondo Interno viene retrocessa ai distributori, nella seguente tabella si riporta il dato relativo all'anno 2010:

Credemvita Spa

Società con unico socio, soggetta ad attività di direzione e coordinamento (ex art. 2497 bis c.c.) da parte di Credito Emiliano S.p.A. Capitale interamente versato di euro 51.600.000 - REA n° 185343 presso la Camera di Commercio di Reggio Emilia - Registro delle Imprese di Reggio Emilia - Codice Fiscale e Partita IVA 01437550351 - Iscrizione all'Albo delle Imprese di Assicurazione n° 1.00105 - Sede Legale e Direzione Via Mirabello, 2 42122 Reggio Emilia (Italia) - Tel: +39 0522 586000 - Fax: +39 0522 452704 www.credemvita.it - info@credemvita.it





CREDEMVITA

Quota-parte delle commissioni di gestione retrocessa ai distributori	64,58%
--	--------

Non sono previste retrocessioni ai distributori con riferimento agli altri costi diversi dalle commissioni di gestione.

TOTAL EXPENSE RATIO (TER): COSTI E SPESE EFFETTIVI DEL FONDO INTERNO

Per quanto riguarda il presente Fondo interno, non è possibile fornire un'indicazione significativa dei costi e delle spese effettivamente sostenute relativamente all'anno 2010 in quanto operativo dal 18/05/2010.

ALTRE INFORMAZIONI

Per quanto riguarda il presente Fondo interno, non è possibile fornire un'indicazione significativa relativa al peso percentuale delle compravendite di strumenti finanziari effettuate tramite intermediari negozianti del gruppo di appartenenza della Società relativamente all'anno 2010 in quanto operativo dal 18/05/2010.

Fondo interno CREDEMVITA Soluzione 95

DATI PERIODICI DI RISCHIO-RENDIMENTO DEL FONDO INTERNO OGGETTO DELL'INVESTIMENTO FINANZIARIO

La data di inizio operatività del Fondo Interno è 18/05/2010.

Il periodo previsto di durata del Fondo Interno è fino al 31/12/2100.

Il patrimonio netto del Fondo Interno al 31/12/2010 è pari a 532.923 euro.

Il valore della quota del Fondo Interno al 31/12/2010 è 9,774.

Non sono disponibili dati storici significativi del rendimento del Fondo Interno, in quanto operativo dal 18/05/2010.

La tipologia di gestione del Fondo Interno (flessibile) non consente di individuare un benchmark rappresentativo della politica di gestione adottata. In luogo del benchmark viene individuata una misura di rischio alternativa (VaR) pari a un intorno di - 6,70% calcolato con un orizzonte temporale pari a 1 mese con un livello di probabilità (intervallo di confidenza) del 99%.

Il valore della misura di rischio alternativa (VaR) da inizio collocamento al 31/12/2010 è stato pari a - 0,84%.

Il gestore del Fondo Interno è Credemvita Spa con sede legale in via Mirabello 2, 42122, Reggio Emilia, ITALIA – appartenente al Gruppo Credito Emiliano Spa. Il gestore delegato è Euromobiliare Asset Management SGR Spa con sede legale in Corso Monforte 34, 20122, Milano, ITALIA - appartenente al Gruppo Credito Emiliano Spa.

Credemvita SpA

Società con unico socio, soggetta ad attività di direzione e coordinamento (ex art. 2497 bis c.c.) da parte di Credito Emiliano S.p.A. Capitale interamente versato di euro 51.600.000 - REA n° 185343 presso la Camera di Commercio di Reggio Emilia - Registro delle Imprese di Reggio Emilia - Codice Fiscale e Partita IVA 01437550351 - Iscrizione all'Albo delle Imprese di Assicurazione n° 1.00105 - Sede Legale e Direzione Via Mirabello, 2 42122 Reggio Emilia (Italia) - Tel: +39 0522 586000 - Fax: +39 0522 452704 www.credemvita.it - info@credemvita.it





CREDEMVITA

Una parte delle commissioni di gestione del Fondo Interno viene retrocessa ai distributori, nella seguente tabella si riporta il dato relativo all'anno 2010:

Quota-parte delle commissioni di gestione retrocessa ai distributori	66,67%
--	--------

Non sono previste retrocessioni ai distributori con riferimento agli altri costi diversi dalle commissioni di gestione.

TOTAL EXPENSE RATIO (TER): COSTI E SPESE EFFETTIVI DEL FONDO INTERNO

Per quanto riguarda il presente Fondo interno, non è possibile fornire un'indicazione significativa dei costi e delle spese effettivamente sostenute relativamente all'anno 2010 in quanto operativo dal 18/05/2010.

ALTRE INFORMAZIONI

Per quanto riguarda il presente Fondo interno, non è possibile fornire un'indicazione significativa relativa al peso percentuale delle compravendite di strumenti finanziari effettuate tramite intermediari negozianti del gruppo di appartenenza della Società relativamente all'anno 2010 in quanto operativo dal 18/05/2010.

Fondo interno CREDEMVITA Soluzione 90

DATI PERIODICI DI RISCHIO-RENDIMENTO DEL FONDO INTERNO OGGETTO DELL'INVESTIMENTO FINANZIARIO

La data di inizio operatività del Fondo Interno è 18/05/2010.

Il periodo previsto di durata del Fondo Interno è fino al 31/12/2100.

Il patrimonio netto del Fondo Interno al 31/12/2010 è pari a 248.264 euro.

Il valore della quota del Fondo Interno al 31/12/2010 è 9,763.

Non sono disponibili dati storici significativi del rendimento del Fondo Interno, in quanto operativo dal 18/05/2010.

La tipologia di gestione del Fondo Interno (flessibile) non consente di individuare un benchmark rappresentativo della politica di gestione adottata. In luogo del benchmark viene individuata una misura di rischio alternativa (VaR) pari a un intorno di - 12,00% calcolato con un orizzonte temporale pari a 1 mese con un livello di probabilità (intervallo di confidenza) del 99%.

Il valore della misura di rischio alternativa (VaR) da inizio collocamento al 31/12/2010 è stato pari a - 1,42%.

Credemvita SpA

Società con unico socio, soggetta ad attività di direzione e coordinamento (ex art. 2497 bis c.c.) da parte di Credito Emiliano S.p.A. Capitale interamente versato di euro 51.600.000 - REA n° 185343 presso la Camera di Commercio di Reggio Emilia - Registro delle Imprese di Reggio Emilia - Codice Fiscale e Partita IVA 01437550351 - Iscrizione all'Albo delle Imprese di Assicurazione n° 1.00105 - Sede Legale e Direzione Via Mirabello, 2 42122 Reggio Emilia (Italia) - Tel: +39 0522 586000 - Fax: +39 0522 452704 www.credemvita.it - info@credemvita.it





CREDEMVITA

Il gestore del Fondo Interno è Credemvita Spa con sede legale in via Mirabello 2, 42122, Reggio Emilia, ITALIA – appartenente al Gruppo Credito Emiliano Spa. Il gestore delegato è Euromobiliare Asset Management SGR Spa con sede legale in Corso Monforte 34, 20122, Milano, ITALIA - appartenente al Gruppo Credito Emiliano Spa.

Una parte delle commissioni di gestione del Fondo Interno viene retrocessa ai distributori, nella seguente tabella si riporta il dato relativo all'anno 2010:

Quota-parte delle commissioni di gestione retrocessa ai distributori	75,00%
--	--------

Non sono previste retrocessioni ai distributori con riferimento agli altri costi diversi dalle commissioni di gestione.

TOTAL EXPENSE RATIO (TER): COSTI E SPESE EFFETTIVI DEL FONDO INTERNO

Per quanto riguarda il presente Fondo interno, non è possibile fornire un'indicazione significativa dei costi e delle spese effettivamente sostenute relativamente all'anno 2010 in quanto operativo dal 18/05/2010.

ALTRE INFORMAZIONI

Per quanto riguarda il presente Fondo interno, non è possibile fornire un'indicazione significativa relativa al peso percentuale delle compravendite di strumenti finanziari effettuate tramite intermediari negozianti del gruppo di appartenenza della Società relativamente all'anno 2010 in quanto operativo dal 18/05/2010.

Fondo interno CREDEMVITA Sviluppo

DATI PERIODICI DI RISCHIO-RENDIMENTO DEL FONDO INTERNO OGGETTO DELL'INVESTIMENTO FINANZIARIO

La data di inizio operatività del Fondo Interno è 18/05/2010.

Il periodo previsto di durata del Fondo Interno è fino al 31/12/2100.

Il patrimonio netto del Fondo Interno al 31/12/2010 è pari a 422.700 euro.

Il valore della quota del Fondo Interno al 31/12/2010 è 10,269.

Non sono disponibili dati storici significativi del rendimento del Fondo Interno, in quanto operativo dal 18/05/2010.

L'investimento del Fondo Interno può essere valutato attraverso il confronto con un benchmark, ossia un parametro di riferimento elaborato da soggetti terzi e di comune utilizzo, che individua il profilo di rischio dell'investimento e le opportunità di mercato in cui tipicamente il fondo investe.

Il benchmark di riferimento è:

Credemvita SpA

Società con unico socio, soggetta ad attività di direzione e coordinamento (ex art. 2497 bis c.c.) da parte di Credito Emiliano S.p.A. Capitale interamente versato di euro 51.600.000 - REA n° 185343 presso la Camera di Commercio di Reggio Emilia - Registro delle Imprese di Reggio Emilia - Codice Fiscale e Partita IVA 01437550351 - Iscrizione all'Albo delle Imprese di Assicurazione n° 1.00105 - Sede Legale e Direzione Via Mirabello, 2 42122 Reggio Emilia (Italia) - Tel: +39 0522 586000 - Fax: +39 0522 452704 www.credemvita.it - info@credemvita.it





CREDEMVITA

90% MSCI World Total Return Net Index in Euro (indice rappresentativo dei principali mercati azionari mondiali),
10% ML Italy Government Bill Index in Euro (indice rappresentativo dei Buoni Ordinari del Tesoro Italiani).

Tutti gli indici utilizzati sono "total return", ossia comprendono il reinvestimento delle cedole lorde dei titoli obbligazionari e dei dividendi netti della tassazione alla fonte.

Il grafico seguente rappresenta il rendimento annuo del benchmark nel corso degli ultimi dieci anni solari.

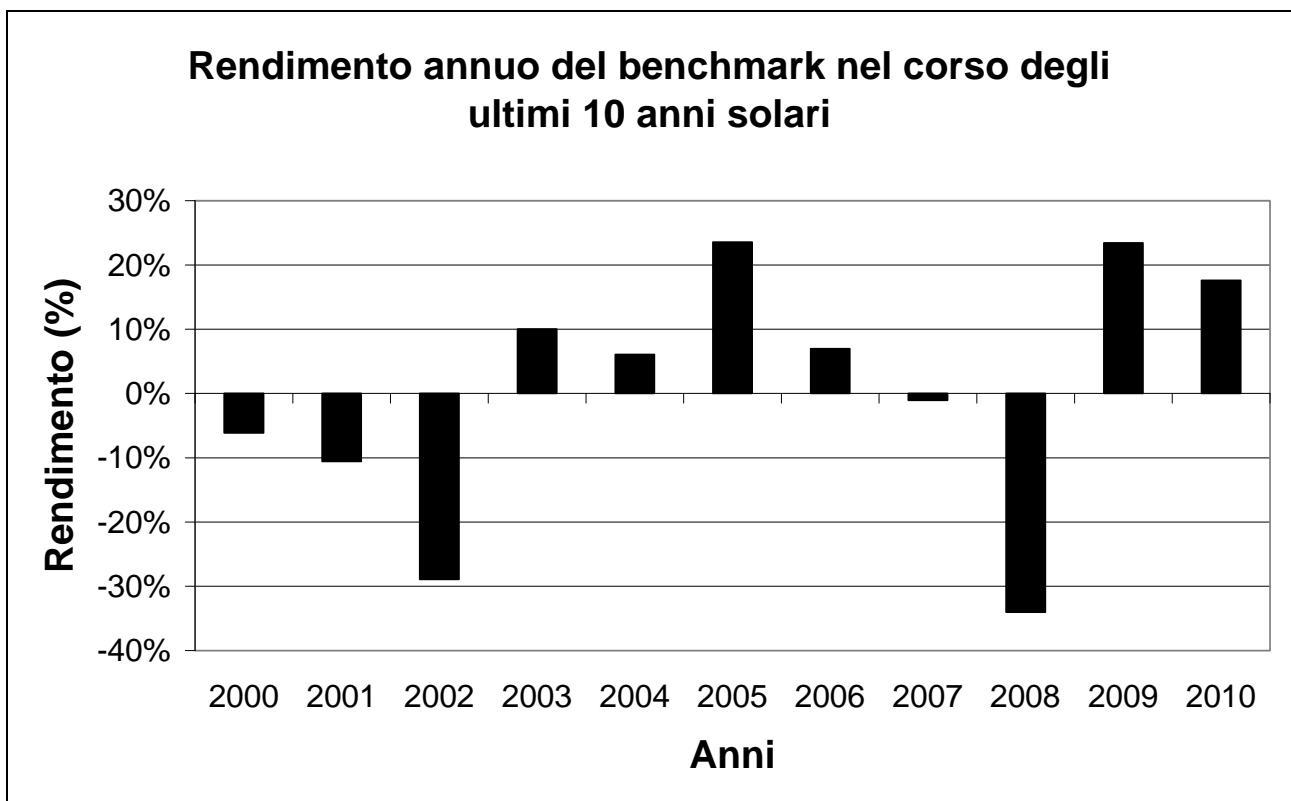

Credemvita SpA

Società con unico socio, soggetta ad attività di direzione e coordinamento (ex art. 2497 bis c.c.) da parte di Credito Emiliano S.p.A. Capitale interamente versato di euro 51.600.000 - REA n° 185343 presso la Camera di Commercio di Reggio Emilia - Registro delle Imprese di Reggio Emilia - Codice Fiscale e Partita IVA 01437550351 - Iscrizione all'Albo delle Imprese di Assicurazione n° 1.00105 - Sede Legale e Direzione Via Mirabello, 2 42122 Reggio Emilia (Italia) - Tel: +39 0522 586000 - Fax: +39 0522 452704 www.credemvita.it - info@credemvita.it





CREDEMVITA

Il grafico seguente rappresenta l'andamento del benchmark nel corso dell'ultimo anno solare.

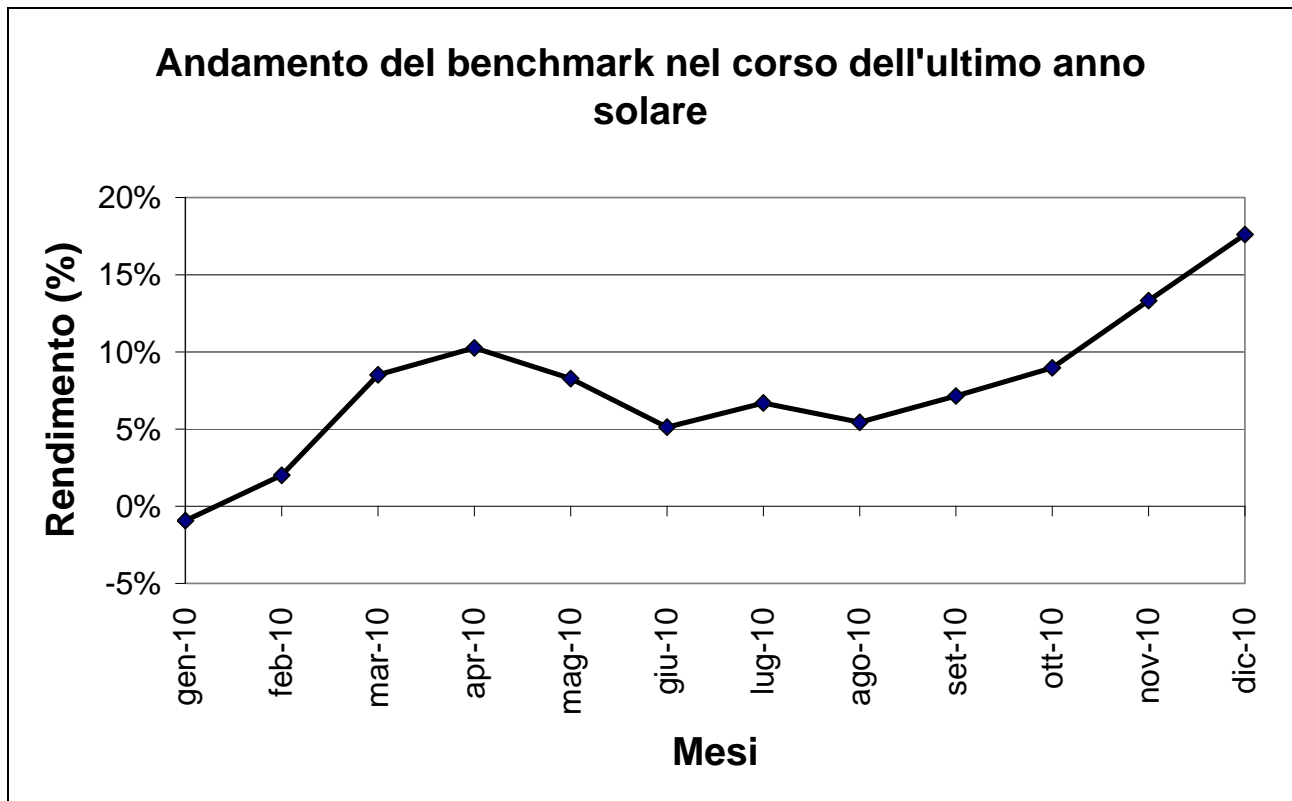

La tabella seguente rappresenta il rendimento medio composto su base annua del benchmark nel corso degli ultimi tre e cinque anni solari.

	2008 - 2010	2006 - 2010
Rendimento medio composto su base annua del benchmark	-1,43%	0,28%

Attenzione: i rendimenti passati non sono indicativi di quelli futuri.

Il gestore del Fondo Interno è Credemvita Spa con sede legale in via Mirabello 2, 42122, Reggio Emilia, ITALIA – appartenente al Gruppo Credito Emiliano Spa. Il gestore delegato è Euromobiliare Asset Management SGR Spa con sede legale in Corso Monforte 34, 20122, Milano, ITALIA - appartenente al Gruppo Credito Emiliano Spa.

Una parte delle commissioni di gestione del Fondo Interno viene retrocessa ai distributori, nella seguente tabella si riporta il dato relativo all'anno 2010:

Credemvita SpA

Società con unico socio, soggetta ad attività di direzione e coordinamento (ex art. 2497 bis c.c.) da parte di Credito Emiliano S.p.A. Capitale interamente versato di euro 51.600.000 - REA n° 185343 presso la Camera di Commercio di Reggio Emilia - Registro delle Imprese di Reggio Emilia - Codice Fiscale e Partita IVA 01437550351 - Iscrizione all'Albo delle Imprese di Assicurazione n° 1.00105 - Sede Legale e Direzione Via Mirabello, 2 42122 Reggio Emilia (Italia) - Tel: +39 0522 586000 - Fax: +39 0522 452704 www.credemvita.it - info@credemvita.it





CREDEMVITA

Quota-parte delle commissioni di gestione retrocessa ai distributori	77,27%
--	--------

Non sono previste retrocessioni ai distributori con riferimento agli altri costi diversi dalle commissioni di gestione.

TOTAL EXPENSE RATIO (TER): COSTI E SPESE EFFETTIVI DEL FONDO INTERNO

Per quanto riguarda il presente Fondo interno, non è possibile fornire un'indicazione significativa dei costi e delle spese effettivamente sostenute relativamente all'anno 2010 in quanto operativo dal 18/05/2010.

ALTRE INFORMAZIONI

Per quanto riguarda il presente Fondo interno, non è possibile fornire un'indicazione significativa relativa al peso percentuale delle compravendite di strumenti finanziari effettuate tramite intermediari negozianti del gruppo di appartenenza della Società relativamente all'anno 2010 in quanto operativo dal 18/05/2010.

Combinazione Libera “Multifondo Formula Libera”

DATI PERIODICI DI RISCHIO-RENDIMENTO DEL FONDO INTERNO OGGETTO DELL'INVESTIMENTO FINANZIARIO

La presente Combinazione Libera è una esemplificazione, di una delle possibili combinazioni tra i Fondi Interni disponibili, attivabile contestualmente al versamento del premio unico iniziale.

In particolare la presente Combinazione prevede la seguente ripartizione:

Fondo Interno	Percentuale investita*
Credemvita Risparmio	35%
Credemvita Soluzione 95	40%
Credemvita Sviluppo	25%

* Le informazioni riportate nei paragrafi seguenti sono ottenute tenendo conto delle percentuali investite riportate nella presente tabella. Si precisa tuttavia che nel corso dell'investimento il peso percentuale dei Fondi interni può variare per effetto dell'andamento del valore unitario delle quote degli stessi.

La data di inizio operatività dei Fondi Interni componenti la Combinazione libera è 18/05/2010.

Il periodo previsto di durata dei Fondi Interni componenti la Combinazione libera è fino al 31/12/2100.

Credemvita SpA

Società con unico socio, soggetta ad attività di direzione e coordinamento (ex art. 2497 bis c.c.) da parte di Credito Emiliano S.p.A. Capitale interamente versato di euro 51.600.000 - REA n° 185343 presso la Camera di Commercio di Reggio Emilia - Registro delle Imprese di Reggio Emilia - Codice Fiscale e Partita IVA 01437550351 - Iscrizione all'Albo delle Imprese di Assicurazione n° 1.00105 - Sede Legale e Direzione Via Mirabello, 2 42122 Reggio Emilia (Italia) - Tel: +39 0522 586000 - Fax: +39 0522 452704 www.credemvita.it - info@credemvita.it





CREDEMVITA

Il patrimonio netto al 31/12/2010 della Combinazione Libera, calcolato applicando le percentuali investite, di cui alla tabella sopra riportata, al patrimonio netto dei singoli Fondi Interni che compongono la Combinazione Libera stessa, è pari a 18.830.792 euro.

Il valore della quota al 31/12/2010 della Combinazione Libera, calcolato applicando le percentuali investite, di cui alla tabella sopra riportata, al valore della quota dei singoli Fondi Interni che compongono la Combinazione Libera stessa, è 9,983.

Non sono disponibili dati storici significativi del rendimento dei Fondi Interni componenti la Combinazione libera, in quanto operativi dal 18/05/2010.

La tipologia di gestione della Combinazione Libera (flessibile) non consente di individuare un benchmark rappresentativo della politica di gestione adottata. In luogo del benchmark viene individuata una misura di rischio alternativa (VaR) pari a un intorno di - 6,48% calcolato con un orizzonte temporale pari a 1 mese con un livello di probabilità (intervallo di confidenza) del 99%.

Il gestore dei Fondi Interni componenti la presente Combinazione Libera è Credemvita S.p.A. con sede legale in via Mirabello 2, 42122, Reggio Emilia, ITALIA – appartenente al Gruppo Credito Emiliano S.p.A.. Il gestore delegato è Euromobiliare Asset Management SGR S.p.A. con sede legale in Corso Monforte 34, 20122, Milano, ITALIA - appartenente al Gruppo Credito Emiliano S.p.A.

Una parte delle commissioni di gestione dei Fondi Interni, componenti la presente Combinazione Libera, viene retrocessa ai distributori, nella seguente tabella si riporta il dato relativo all'anno 2010:

Quota-parte delle commissioni di gestione retrocessa ai distributori**	69,82%
--	--------

** media ponderata delle commissioni di gestione retrocesse sui singoli Fondi Interni che compongono la Combinazione Libera.

Non sono previste retrocessioni ai distributori con riferimento agli altri costi diversi dalle commissioni di gestione.

TOTAL EXPENSE RATIO (TER): COSTI E SPESE EFFETTIVI DEL FONDO INTERNO

Per quanto riguarda la presente combinazione libera, non è possibile fornire un'indicazione significativa dei costi e delle spese effettivamente sostenute relativamente all'anno 2010 in quanto i Fondi interni che la compongono sono operativi dal 18/05/2010.

ALTRE INFORMAZIONI

Per quanto riguarda la presente combinazione libera, non è possibile fornire un'indicazione significativa relativa al peso percentuale delle compravendite di strumenti finanziari effettuate tramite intermediari negoziatori del gruppo di appartenenza della Società relativamente all'anno 2010 in quanto i Fondi interni che la compongono sono operativi dal 18/05/2010.

Credemvita SpA

Società con unico socio, soggetta ad attività di direzione e coordinamento (ex art. 2497 bis c.c.) da parte di Credito Emiliano S.p.A. Capitale interamente versato di euro 51.600.000 - REA n° 185343 presso la Camera di Commercio di Reggio Emilia - Registro delle Imprese di Reggio Emilia - Codice Fiscale e Partita IVA 01437550351 - Iscrizione all'Albo delle Imprese di Assicurazione n° 1.00105 - Sede Legale e Direzione Via Mirabello, 2 42122 Reggio Emilia (Italia) - Tel: +39 0522 586000 - Fax: +39 0522 452704 www.credemvita.it - info@credemvita.it





CREDEMVITA

Combinazione Libera “Multifondo Formula primi 6 mesi garantiti”

DATI PERIODICI DI RISCHIO-RENDIMENTO DEL FONDO INTERNO OGGETTO DELL'INVESTIMENTO FINANZIARIO

La presente Combinazione Libera è una esemplificazione della soluzione di investimento realizzata mediante l'accesso al contratto tramite la “Formula primi 6 mesi garantiti” che prevede i primi 6 mesi di permanenza nel Fondo Interno Credemvita Garanzia e la successiva allocazione in uno o più Fondi Interni “standard” a seguito dello switch automatico.

In particolare la presente Combinazione prevede la seguente struttura dell'investimento:

Primi 6 mesi:

Fondo Interno	Percentuale investita
Credemvita Garanzia	100%

Dopo lo switch automatico:

Fondo Interno	Percentuale investita*
Credemvita Risparmio	35%
Credemvita Soluzione 95	40%
Credemvita Sviluppo	25%

* Le informazioni riportate nei paragrafi seguenti sono ottenute tenendo conto delle percentuali investite riportate nella presente tabella. Si precisa tuttavia che nel corso dell'investimento il peso percentuale dei Fondi interni può variare per effetto dell'andamento del valore unitario delle quote degli stessi.

La data di inizio operatività dei Fondi Interni componenti la Combinazione libera è 18/05/2010.

Il periodo previsto di durata dei Fondi Interni componenti la Combinazione libera è fino al 31/12/2100 (eccezion fatta per il Fondo Credemvita Garanzia).

Il patrimonio netto al 31/12/2010 della Combinazione Libera, calcolato applicando le percentuali investite, di cui alla tabella sopra riportata relativa al periodo successivo allo switch automatico, al patrimonio netto dei singoli Fondi Interni che compongono la Combinazione Libera stessa, è pari a 18.830.792 euro.

Il valore della quota al 31/12/2010 della Combinazione Libera, calcolato applicando le percentuali investite, di cui alla tabella sopra riportata relativa al periodo successivo allo switch automatico, al valore della quota dei singoli Fondi Interni che compongono la Combinazione Libera stessa, è 9,983.

Non sono disponibili dati storici significativi del rendimento dei Fondi Interni componenti la Combinazione libera, in quanto operativi dal 18/05/2010.

Credemvita SpA

Società con unico socio, soggetta ad attività di direzione e coordinamento (ex art. 2497 bis c.c.) da parte di Credito Emiliano S.p.A. Capitale interamente versato di euro 51.600.000 - REA n° 185343 presso la Camera di Commercio di Reggio Emilia - Registro delle Imprese di Reggio Emilia - Codice Fiscale e Partita IVA 01437550351 - Iscrizione all'Albo delle Imprese di Assicurazione n° 1.00105 - Sede Legale e Direzione Via Mirabello, 2 42122 Reggio Emilia (Italia) - Tel: +39 0522 586000 - Fax: +39 0522 452704 www.credemvita.it - info@credemvita.it





CREDEMVITA

La tipologia di gestione della Combinazione Libera (flessibile) non consente di individuare un benchmark rappresentativo della politica di gestione adottata. In luogo del benchmark viene individuata una misura di rischio alternativa (VaR) pari a un intorno di - 6,48% calcolato con un orizzonte temporale pari a 1 mese con un livello di probabilità (intervallo di confidenza) del 99%.

Il gestore dei Fondi Interni componenti la presente Combinazione Libera è Credemvita S.p.A. con sede legale in via Mirabello 2, 42122, Reggio Emilia, ITALIA – appartenente al Gruppo Credito Emiliano S.p.A.. Il gestore delegato, eccezion fatta per il Fondo Credemvita Garanzia, è Euromobiliare Asset Management SGR S.p.A. con sede legale in Corso Monforte 34, 20122, Milano, ITALIA - appartenente al Gruppo Credito Emiliano S.p.A.

Una parte delle commissioni di gestione dei Fondi Interni, componenti la presente Combinazione Libera, viene retrocessa ai distributori, nella seguente tabella si riporta il dato relativo all'anno 2010:

Quota-parte delle commissioni di gestione retrocessa ai distributori	Primi 6 mesi: nessuna retrocessione (non sono previste commissioni di gestione) Dopo lo switch automatico: 69,82%
--	---

Non sono previste retrocessioni ai distributori con riferimento agli altri costi diversi dalle commissioni di gestione.

TOTAL EXPENSE RATIO (TER): COSTI E SPESE EFFETTIVI DEL FONDO INTERNO

Per quanto riguarda la presente Linea, non è possibile fornire un'indicazione significativa dei costi e delle spese effettivamente sostenute relativamente all'anno 2010 in quanto i Fondi interni che la compongono sono operativi dal 18/05/2010.

ALTRE INFORMAZIONI

Per quanto riguarda la presente Linea, non è possibile fornire un'indicazione significativa relativa al peso percentuale delle compravendite di strumenti finanziari effettuate tramite intermediari negozianti del gruppo di appartenenza della Società relativamente all'anno 2010 in quanto i Fondi interni che la compongono sono operativi dal 18/05/2010.

Cordiali saluti.

Giuseppe Rovani
Direttore Generale

Credemvita SpA

Società con unico socio, soggetta ad attività di direzione e coordinamento (ex art. 2497 bis c.c.) da parte di Credito Emiliano S.p.A. Capitale interamente versato di euro 51.600.000 - REA n° 185343 presso la Camera di Commercio di Reggio Emilia - Registro delle Imprese di Reggio Emilia - Codice Fiscale e Partita IVA 01437550351 - Iscrizione all'Albo delle Imprese di Assicurazione n° 1.00105 - Sede Legale e Direzione Via Mirabello, 2 42122 Reggio Emilia (Italia) - Tel: +39 0522 586000 - Fax: +39 0522 452704 www.credemvita.it - info@credemvita.it

