



CREDEMVITA

Reggio Emilia, 27 febbraio 2012

Oggetto: comunicazione ai sottoscrittori di CREDEMVITA UNIT FLESSIBILE (ex DI PIU' UNIT) – Tariffa 60037

Gentile Cliente,

la informiamo che la SICAV EUROMOBILIARE INTERNATIONAL FUND ha disposto, con effetto 30 marzo 2012, la fusione per incorporazione del comparto EUROMOBILIARE INTERNATIONAL FUND - QFUND90 RELOAD

nel comparto

EUROMOBILIARE INTERNATIONAL FUND QFUND 97.

Conseguentemente, le comunichiamo che da **lunedì 19 marzo 2012**, Credemvita modificherà la gamma dei “fondi esterni” disponibili per il prodotto in oggetto, con **EUROMOBILIARE INTERNATIONAL FUND QFUND 97** in luogo di EUROMOBILIARE INTERNATIONAL FUND QFUND90 RELOAD.

Da tale data saranno consentite richieste di switch verso il nuovo “fondo esterno”.

Restano invariate tutte le condizioni contrattuali.

In allegato alla presente comunicazione le sono fornite tutte le principali informazioni relative a EUROMOBILIARE INTERNATIONAL FUND QFUND 97.

Con i migliori saluti

Giuseppe Rovani

Direttore Generale

Credemvita SpA

Società con unico socio, soggetta ad attività di direzione e coordinamento (ex art. 2497 bis c.c.) da parte di Credito Emiliano S.p.A. Capitale interamente versato di euro 61.600.080 - REA n° 185343 presso la Camera di Commercio di Reggio Emilia - Registro delle Imprese di Reggio Emilia - Codice Fiscale e Partita IVA 01437550351 - Iscrizione all'Albo delle Imprese di Assicurazione n° 1.00105 - Sede Legale e Direzione Via Mirabello, 2 42122 Reggio Emilia (Italia) - Tel: +39 0522 586000 - Fax: +39 0522 452704 www.credemvita.it - info@credemvita.it





CREDEMVITA

Euromobiliare International Fund QFund97

- a) denominazione del fondo: Euromobiliare International Fund QFund97
- b) data di inizio di operatività: 03-06-2002. A partire dal 16 marzo 2009 il comparto QActive ha cambiato denominazione in "QFund97"
- c) categoria del fondo: Bilanciati obbligazionari
- d) valuta di denominazione: euro
- e) finalità del fondo: Accrescere il capitale investito e di contenere, entro limiti predefiniti, il rischio di perdita di valore degli investimenti, attraverso l'utilizzo di tecniche di gestione adeguate.
- f) orizzonte temporale minimo consigliato: 3 anni
- g) profilo di rischio del fondo: medio
- h) composizione del fondo

Le attività nette del Comparto sono investite principalmente in valori mobiliari, di tipo obbligazionario, in strumenti del mercato monetario, nonché, in parti di OICVM e/o di altri OICR che investono investano in valori a reddito fisso, come definiti nel capitolo 5 del Prospetto Completo della Sicav "Limiti di investimento - Tecniche e Strumenti" al punto A "Limiti d'investimento", emessi da qualsiasi tipo di emittente ed in qualsiasi divisa. Inoltre, il Comparto può investire in valori mobiliari di tipo azionario e/o in parti di OICVM e/o di altri OICR che investano in azioni, fino alla concorrenza del 30% delle attività nette del Comparto. Per quanto concerne gli investimenti in divise diverse dall'Euro la Società ha la facoltà di ricorrere a tecniche di copertura del rischio di cambio. Il Comparto potrà ricorrere, a tecniche e strumenti derivati sia per la normale gestione di portafoglio che nell'ambito della copertura dei rischi nei limiti previsti al capitolo 5 del Prospetto Completo della Sicav "Limiti di investimento - Tecniche e strumenti" al punto B "Tecniche e Strumenti". Queste tecniche e strumenti saranno utilizzati unicamente per il perseguimento degli obiettivi del Comparto: essi possono presentare, in determinate circostanze una maggiore volatilità così come una mancanza di liquidità rispetto agli investimenti in valori mobiliari in strumenti del mercato monetario ed in parti di OICVM e/o di OICR. La SICAV è autorizzata, secondo il principio della ripartizione dei rischi, ad investire fino al 100% delle attività nette di ciascun Comparto, in valori mobiliari e strumenti del mercato monetario emessi o garantiti da uno stato membro dell'Unione Europea, da suoi enti pubblici territoriali o da organismi internazionali di carattere pubblico di cui facciano parte uno o più stati membri dell'Unione Europea, o da uno stato membro dell'OCSE, a condizione che tali valori appartengano ad almeno sei emissioni distinte e che i valori appartenenti ad una stessa emissione non superino il 30% del Valore Patrimoniale Netto totale del Comparto in questione. In via residuale, le attività nette del Comparto potranno essere investite in valori mobiliari, di tipo azionario e di tipo obbligazionario, in strumenti del mercato monetario e in parti di OICVM e/o di altri OICR che investano in valori a reddito fisso e in azioni, emesse da emittenti aventi la loro sede, o che esercitino la loro attività principale nei paesi emergenti *(cfr.

Credemvita SpA

Società con unico socio, soggetta ad attività di direzione e coordinamento (ex art. 2497 bis c.c.) da parte di Credito Emiliano S.p.A. Capitale interamente versato di euro 61.600.080 - REA n° 185343 presso la Camera di Commercio di Reggio Emilia - Registro delle Imprese di Reggio Emilia - Codice Fiscale e Partita IVA 01437550351 - Iscrizione all'Albo delle Imprese di Assicurazione n° 1.00105 - Sede Legale e Direzione Via Mirabello, 2 42122 Reggio Emilia (Italia) - Tel: +39 0522 586000 - Fax: +39 0522 452704 www.credemvita.it - info@credemvita.it





CREDEMVITA

paragrafo 6 del Prospetto Completo della Sicav, Fattori di rischio, punto 4 Altri fattori di rischio - Mercati Emergenti). Il Comparto potrà ugualmente detenere, a titolo accessorio liquidità costituite tra l'altro da depositi bancari presso istituti di credito e da strumenti del mercato monetario aventi una durata residua inferiore ai 12 mesi. Le divise degli investimenti possono essere diverse rispetto alla divisa di riferimento del Comparto QFUND97. * Paesi emergenti: si tratta di paesi che presentano un debito pubblico con un rating inferiore a "BBB-" o "Baa3", attribuiti dalle agenzie di quotazione indipendenti Standard & Poor's e Moody's.

i) stile gestionale adottato

Il Comparto persegue come obiettivo il contenimento, entro limiti predefiniti, del rischio di perdita di valore degli investimenti, attraverso l'utilizzo di tecniche di gestione adeguate. A questo scopo, la Società adotterà metodologie matematiche e statistiche che giornalmente, per il periodo dal 16 Marzo 2009 al 31 Dicembre 2009, limitino la probabilità che il Valore Patrimoniale Netto scenda al di sotto del 97% del massimo valore raggiunto nel periodo di riferimento. Per gli anni successivi al periodo sopra citato, il Comparto adotterà metodologie matematiche e statistiche che limitino la probabilità che il Valore Patrimoniale Netto scenda al di sotto del 97% del massimo valore raggiunto nel corso di ogni esercizio (anno solare 1° Gennaio - 31 Dicembre), offrendo la possibilità di mantenere un livello di protezione adeguato degli investimenti, indipendentemente dal momento della sottoscrizione. Il Comparto beneficerà della crescita dei mercati azionari, in coerenza con gli obiettivi fissati per la gestione del Comparto ed il livello di rischio. Resta inteso che la metodologia statistica adottata dalla Società per proteggere gli investimenti effettuati non rappresenta in alcun caso una garanzia per quanto riguarda il rendimento, la crescita o la protezione del capitale nel Comparto.

l) parametro di riferimento

(benchmark): 10% Dow Jones Euro Stoxx 50 in Euro e 90% MTS Italia BOT ex-Banca d'Italia 17.30 in Euro. Dow Jones Euro Stoxx 50: indice di prezzo ponderato secondo la capitalizzazione di 50 "Blue Chips" europee di paesi aderenti all'Euro. MTS Italia BOT ex-Banca d'Italia 17.30 in Euro: indice dei Buoni Ordinari del Tesoro italiano negoziati sul mercato telematico dei titoli di Stato con duration indicativa di 5 mesi.

Relazione con il benchmark: massimizzare il rendimento del comparto

m) frequenza del calcolo del Valore Patrimoniale Netto:

ogni giorno lavorativo in Lussemburgo

n) uso di strumenti finanziari derivati:

per la realizzazione degli obiettivi d'investimento descritti in precedenza e nei limiti previsti dal Prospetto Completo della Sicav, l'uso di prodotti derivati non avrà il solo scopo di copertura.

o) soggetto cui è delegata la gestione del fondo:

gestore principale: Credem International (Lux) S.A., 10-12, avenue Pasteur, L-2310 Lussemburgo

gestore delegato: Euromobiliare Asset Management SGR S.p.A., Corso Monforte 34, I-20122 – Milano – ITALIA.

p) società di revisione del fondo:

Deloitte S.A.
560, rue de Neudorf - L-2220 Lussemburgo

Credemvita SpA

Società con unico socio, soggetta ad attività di direzione e coordinamento (ex art. 2497 bis c.c.) da parte di Credito Emiliano S.p.A. Capitale interamente versato di euro 61.600.080 - REA n° 185343 presso la Camera di Commercio di Reggio Emilia - Registro delle Imprese di Reggio Emilia - Codice Fiscale e Partita IVA 01437550351 - Iscrizione all'Albo delle Imprese di Assicurazione n° 1.00105 - Sede Legale e Direzione Via Mirabello, 2 42122 Reggio Emilia (Italia) - Tel: +39 0522 586000 - Fax: +39 0522 452704 www.credemvita.it - info@credemvita.it





CREDEMVITA

Per una completa descrizione si rimanda al Prospetto Informativo di "Euromobiliare International Fund QFUND97". Tali documenti possono essere richiesti a Credemvita e possono essere acquisiti accedendo al sito www.credemvita.it.

Costi gravanti sul Fondo Esterno

Il fondo esterno nel quale il Contraente può investire prevede i seguenti costi che, riducendo il valore unitario della quota del fondo stesso, vanno a gravare indirettamente sui Contraenti:

| Euromobiliare International Fund QFUND97 | Importo % annuo | Periodicità e modalità di calcolo | Periodicità di prelevamento |
|--|-----------------|--------------------------------------|--------------------------------------|
| Commissione di gestione | Max 1,00% | giornaliera sul patrimonio del fondo | mensile dal patrimonio del fondo |
| Costi banca depositaria ed agente amministrativo | Max 0,1125% | giornaliera sul patrimonio del fondo | mensile dal patrimonio del fondo |
| Commissione di overperformance | Non prevista | ----- | ----- |
| Costi di collocamento | 0,05% | giornaliera sul patrimonio del fondo | trimestrale dal patrimonio del fondo |

Gli oneri inerenti l'acquisizione e dismissione delle attività finanziari oggetto di investimento dei fondi esterni non sono quantificabili a priori in quanto variabili.

Dati storici di rendimento del Fondo Esterno

| | Rendimento annuo | | | Rendimento medio annuo composto | |
|--|------------------|-----------|-----------|---------------------------------|---------------|
| | Anno 2009 | Anno 2010 | Anno 2010 | Ultimi 3 anni | Ultimi 5 anni |
| Euromobiliare International Fund - QFund97 | N.E. | -1,27% | -1,39% | N.E. | N.E. |
| Benchmark | 3,58% | 0,33% | -0,03% | 1,28% | 1,42% |

Credemvita SpA

Società con unico socio, soggetta ad attività di direzione e coordinamento (ex art. 2497 bis c.c.) da parte di Credito Emiliano S.p.A. Capitale interamente versato di euro 61.600.080 - REA n° 185343 presso la Camera di Commercio di Reggio Emilia - Registro delle Imprese di Reggio Emilia - Codice Fiscale e Partita IVA 01437550351 - Iscrizione all'Albo delle Imprese di Assicurazione n° 1.00105 - Sede Legale e Direzione Via Mirabello, 2 42122 Reggio Emilia (Italia) - Tel: +39 0522 586000 - Fax: +39 0522 452704 www.credemvita.it - info@credemvita.it





EUROMOBILIARE INTERNATIONAL FUND – QFUND97 – Benchmark: 10% Dow Jones Euro Stoxx 50 in Euro e 90% MTS Italia BOT ex-Banca d'Italia 17.30 in Euro.

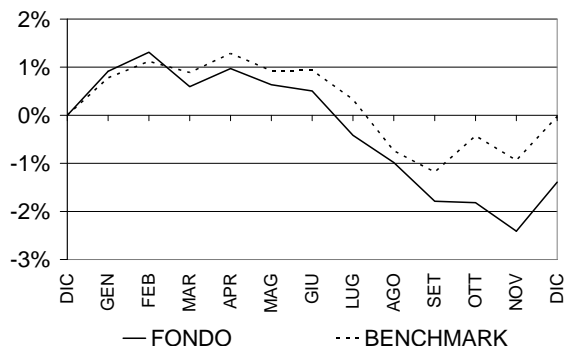
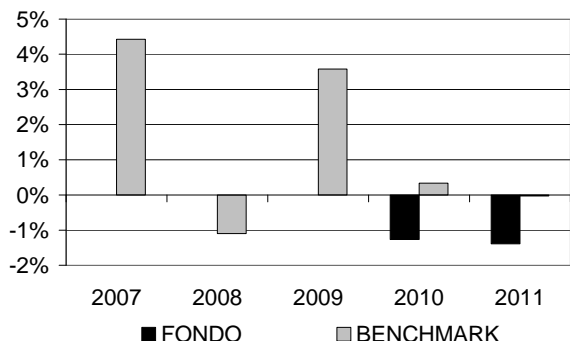

Dati storici di rischio del Fondo Esterno

| Volatilità registrata nell'ultimo anno solare (2011) | | |
|--|-------|-----------|
| | Fondo | Benchmark |
| Euromobiliare International Fund - QFund97 | 2,40% | 2,89% |

Total Expenses Ratio (TER): costo effettivo del Fondo Esterno

| Total Expenses Ratio (TER) | | | |
|--|-----------|-----------|-----------|
| | Anno 2009 | Anno 2010 | Anno 2011 |
| Euromobiliare International Fund - QFund97 | 1,00% | 1,02% | 1,17% |

Turnover di portafoglio del Fondo Esterno

| Turnover di portafoglio | | | |
|--|-----------|-----------|-----------|
| | Anno 2009 | Anno 2010 | Anno 2011 |
| Euromobiliare International Fund - QFund97 | 0,32% | 36,44% | 303,33% |

Credemvita SpA

Società con unico socio, soggetta ad attività di direzione e coordinamento (ex art. 2497 bis c.c.) da parte di Credito Emiliano S.p.A. Capitale interamente versato di euro 61.600.080 - REA n° 185343 presso la Camera di Commercio di Reggio Emilia - Registro delle Imprese di Reggio Emilia - Codice Fiscale e Partita IVA 01437550351 - Iscrizione all'Albo delle Imprese di Assicurazione n° 1.00105 - Sede Legale e Direzione Via Mirabello, 2 42122 Reggio Emilia (Italia) - Tel: +39 0522 586000 - Fax: +39 0522 452704 www.credemvita.it - info@credemvita.it

